BOOM! STUDIOS
帕罗特·曼德里奇·安古洛
#4 OF 5
IMPERIUM
INSIDER

忍者龟 VS 侠盗猎车手

编剧
瑞安·帕罗塔

绘制
文森佐·莱佩里奥

行政编辑
阿莱西奥·宗诺

编辑主任兼艺术总监
乔丹·吉布森

艺术总监兼封面设计
罗伯里·普拉塞西亚

阿莱西奥·宗诺
巴勃·莱尔
乔丹·吉布森
伊丽莎白·里西奥

Based on the characters created by
Peter Laird and Kevin Eastman
and the characters from the television series
Teenage Mutant Ninja Turtles

原创设计：卡马莱利

A TCG comic based on the popular card game by Konami

美国迪·伊·而原迪斯二世
和山岳 安德鲁·迪尔斯

责任编辑
莱迪亚·戈尔特

责任编辑
阿里·斯伯德

责任编辑
埃·霍伦德

责任编辑
安迪·赫德特

Special Thanks to
Ed Lane, Tayla Rao,
and Lily Zaha

Special Thanks to
Amy Jarashow, Benjamin Harper, Jeff Whitman,
and Mikol Hirsh for their creative assistance

Special Thanks to Stan Sakai, Julie Fujii Sakai, and Justin Eisinger

Special Thanks to Caroline Butler and David Marlotte

Special Thanks to Andy Khouri, Ellen Beaver, Jake Thomas, Tommy Stella, and the team at IDW

BOOM! STUDIOS

IDW COMICS AND ENTERTAINMENT

MIGHTY MORPHIN POWER RANGERS / TEENAGE MUTANT NINJA TURTLES Volume 1, Issue 1, January 2018. Published by BOOM! Studios, a division of Boom Entertainment, Inc., 5670 Wilshire Blvd., Attn: Accounting, 10th Floor, Los Angeles, CA 90036-5679. Copyright © 2018 Boom Entertainment, Inc. All rights reserved. Original material from this work copyright © 2018 Boom Entertainment, Inc. Power Rangers and Teenage Mutant Ninja Turtles are trademarks of Viacom International Inc. All rights reserved. Boom! Studios and the BOOM! Studios logo are trademarks of Boom Entertainment, Inc. The stories, characters, and incidents mentioned in this magazine are entirely fictitious. No part of this work may be used or reproduced in any manner or medium without written permission of the copyright owners. Printed in the United States of America. For information about licensing, contact info@boomstudios.com. This publication's original material from this work may be distributed only through authorized channels. Any distribution of stolen material is a violation of the copyright owners' rights. Distribution to retailers and wholesalers by Diamond Comic Distributors, Inc. Distribution to the direct market and to newsstands by Hachette Distribution Services, Direct Market Distribution by Diamond Comic Distributors, Inc. Distribution to the direct market in Canada by Capelle Marketing, Inc. Distribution to newsstands in Canada by Disticor Magazine Distribution Services. Publication date: January 2018. Printed in China.

白光神殿。

"人们常说,勇气源于无所畏惧。

"但这与事实相去甚远。

"真正的勇气,是心怀恐惧却依旧坚定。

"明知胜负悬殊,依然选择战斗。

"事实上,我渐渐发现,有时恐惧愈深,从中迸发的力量也愈强。"

"我知道这很难看下去,我很抱歉。

"我保证,这一切很快就会结束。"

"胡说,我这一生都在看着他们战斗…"

"…而且他们从未动摇过."
你知道吗,就凭你这副"没皮"的模样,我还以为你已经够恶心了.
咔咔!
咔咔!
看来…是我想错了.
难道你和施莱德的堕落就没有极限吗—
堕落?
如今发生的一切,都是你们亲手造成的.
如果没有你们,我们绝不可能如此接近征服世界的目标.

我原本只想用科技堡垒里的变异源强化我的普梯兵.
但当你们让我接触它之后,我才意识到这种力量绝不能与他人共享.
而传说中的白光神殿的所在,始终是个谜.
是你们亲自把我们引向了这唯一能威胁我们的武器面前.
现在,我就要在你们眼前摧毁它.
我该如何感谢你们二位呢?

我们打不过他.

我愿意拼死一试.你呢?

当然愿意.

不!这场战斗虽已注定输掉,但战争尚未结束.

你们两个必须离开.

我们已经不想再逃了.

你说过我们不配.让我们证明!

那是斯普林特大师的话…不是我的.

现在…快走开托了.

我已经尽力了.白虎真剑.

现在.愿这力量庇护我们所有人.

X空间.

香肠,肉桂,还有…哈瓦那辣椒?

辛辣中带着粗犷感,不错.

你们在干什么?

选最能代表X空间风味的披萨配料.

唉.

怎么能不用辣椒呢?

地球的情况像上次那样糟糕吗?

更糟了.所以我们需要所有人一

轰隆隆

SKRONG

可恶的恐龙战队.

以为躲到这里就能避开我们?

跑去找这些冒牌货,指望他们能救下你们?

听到了吗，中微子星人？
他们觉得你们不是真正的恐龙战队。
我们可是有头盔的。
还穿着紧身战服。
甚至能刷几个跟头。
还有挺炫酷的武器。
想看看它们的威力吗，大块头？
我是司达，我无所畏惧。
X空间战队，能量启动……

不可思议的力量!

哦哦哦哦哦哦哦哦哦哦哦哦
原来是这样啊.
有点浮夸,不过…
我也想要一套.
还有其他邪恶战队想看看我们的实力吗?
啊,我就知道会这样.
回去告诉你们主子,别来X空间撒野…

"…这里要我们保护?"
斯普林特…他不在了?哦,多尼,我…真的很难过.
其他人情况如何?
很糟,但…李奥最严重,我们需要你们回来.

行了,真的够了!变种?我忍了,怪物?也行,但会跳起来的捕鼠夹?

不了,谢谢.

我倒觉得挺好.可以想要多报就要多报.

未知之地.

伙计,那个魔法手机有动静吗?

还是没反应,奇怪.

各位,我觉得我们应该撤退,除还—

哇,等等!我收到—

无处可逃了,恐龙战队.

清除我主人的敌人.

这一刻就是我诞生的意义,如果我能感受喜悦,我将—

什么?!?哪来的—

铬金人,我给你带来个坏消息.

这是龙之眼,而它刚刚召唤了我的朋友…

有关故事可见《恐龙战队/变身少侠》复刻特刊。

"你瞧,兔子是个
浪人,也就是云游
四方的武士.

"这儿就是他的
地盘,而他最厌恶
付出多数之辈…比我
还要厌恶得多.

"他的剑术相当
了得,也没什么
可失去的.

"这两点加起
来,可是非常可
怕的组合."

你或许很快，兔子，但刚强沉稳才是——

不，未必。

时机把握得绝妙，武士老兄。

是你们的呼唤。

对心灵能量传输，其实相当——

吧，各位？能不能稍后再叙旧？

战斗还没有结束呢。

幸好还没有结束。

末日的开端.

轰隆!

指挥中心是别想去了.

至少世界末日来了,就不用告诉比利我们把甲壳车开报废了.

李奥,你该突围的,哪怕我们中有一个人能出去--

汤米,你还不明白吗?

我们早就知道这是条不归路.

所以佐藤才派我们来.

这是对我们的惩罚,因为我们的失败,我们亲人了的朋友和家人.

我们让所有人都失望了.

而这只是时间问题--

我的天啊.
"雨人型手
已完成,前往領
大市."

引力井运行稳定,能量水平已达峰值.

非常好.

大神龙堡垒已启动,听候您的差遣.

FUUUUUUUUUUUU

你是说…听候我们的差遣.

如果没有大神龙,这个世界不过是在空中飘浮的摆设.

而且如果没有科技堡垒作为能源,大神龙也恐吓不了任何人.

看来我们依然彼此需要.

当时如此.

武器系统充能完毕,准备就绪,两位大人.

有目标了吗?

当然,我想是时候正式拜访佐藤了.

"阿尔法,收到,请回复."

哈——哈哈！
阿尔法,收到请回复!有个又大又凶的东西正朝你们那儿去!
你们得马上撤离指挥中心,撤还—
汤米!当心.
我们还没完事呢.
嘿嘿嘿…嘿嘿嘿
是谁还活着,我们可真走运.
老大派咱们下来就是专程解决你们俩的.
职业礼仪嘛,就这样.
唉.
李奥,我知道现在说太迟了,但…如果我能替斯普林特大师去死,我会的.
你永远不知道我有多愧疚.
…
这不是你的错,斯普林特大师做出了他的选择.
你我之间没事了.
为了斯普林特?
为了斯普林特.

不必对他们留情.
办完之后,把他们的武器带回来,我好--
这…不可能.
事实上,李奥…

5
"…我想那不可能是别人。"

哦,多漂亮的袍子.让我来帮你弄脏它!

嗯哼哼哼!

如此原始的力量…

…却对如何运用它知之甚少.

SWISH!

你敢伤我的朋友.必须付出代价.天使老鼠!

如果你的大师真重视你…

…他本该教你掌控之法.

做得好.斯普林特大师.

那只是无奈之举,白虎真剑.

伤害残缺愚昧之人.并无开心可言.

斯普林特大师?

…父亲?

你们无须害怕,我回来了.

我们亲眼看见你…我以为…我们都以为你已…

请原谅这场欺瞒,我的孩子.

我无法解释缘由,只知道在我需要时,那股力量确实庇护了我.

如今我归来,是为了保护你们.

恐龙战队,此刻请听我说…

…我不确定我们还有多少时间.

地球德与在得国土已造出拥有难以想象力量的武器,并将目标对准了我们.

无论你们身在何处,与谁并肩…

…都必须挺身对抗他们.

因为他们一旦在比得星,必将永不停歇地征服一切.

寻找到回家的路.

阻止他的疯狂…

魔力屏蔽佑你们所有人.

真是感人.

那么…还在等什么?

听道克曼?

火力方案已锁定.

小绿说,我说过你会替我摧毁敌人,正如我为你摧毁仇敌.

时机已到.

BEEP

BEEP

BEEP

未完
待续...

忍者神龟漫画之填不完的坑

[2026年第006更]

※[IDW宇宙]※

[忍者神龟v5：主线刊]
第56期

[忍者神龟v5：闭锁命运]
第2期

[忍者神龟v5：资料手册]
第2期

[忍者神龟v6：主线刊]
第14期

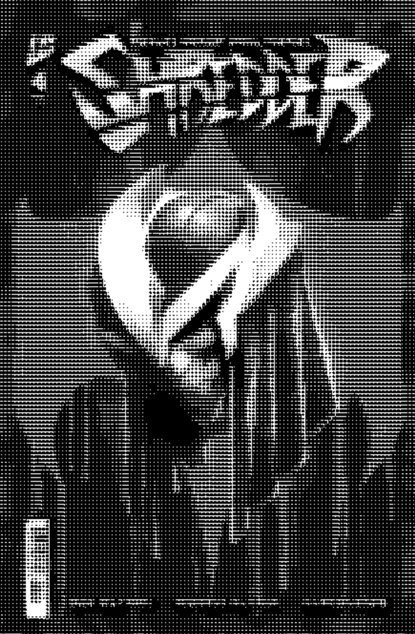

[忍者神龟v6：施莱德]
第4期

[忍者神龟v6：凯西·琼斯]
第4期

[忍者神龟v6：战斗集结赛]
第3期

※[动画衍生]※

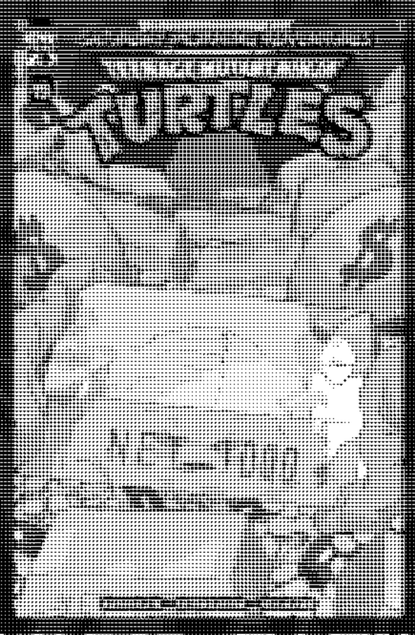

[忍者神龟87：周六冒险v2]
第19期

[忍者神龟2012：UK漫画]
第55期

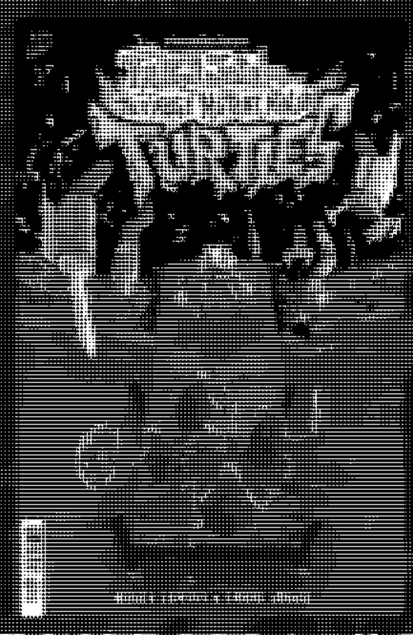

[忍者神龟2024：传奇]
第3期

[忍者神龟2024：UK漫画]
第2期

※[其他独立版本]※

[40周年漫画庆典]
精装增订版新增故事

[恐龙战队/忍者神龟v3]
第5期

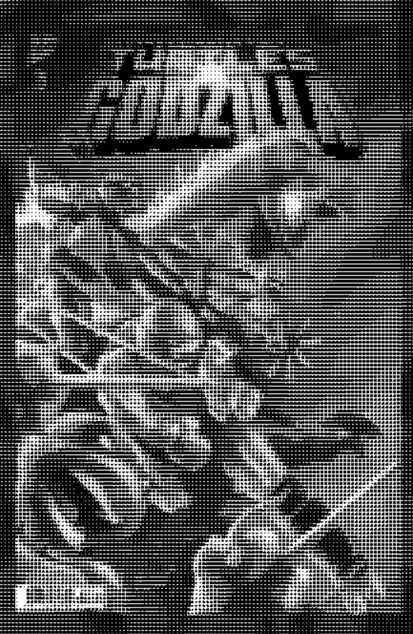

[忍者神龟×哥斯拉]
第3期

我们在这里！

（掐指一算还挺多的）

【星火汉化组-无动为大】
微博

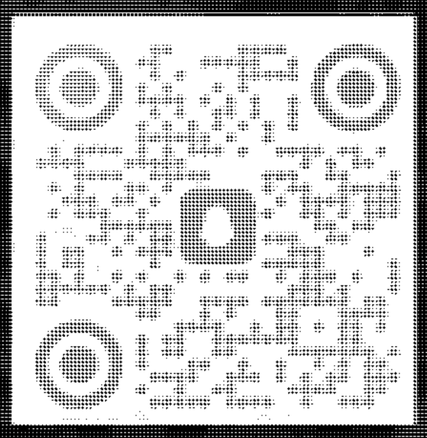

【星火汉化组漫迷交流群】
QQ群

【暗杀汉化组】
微博

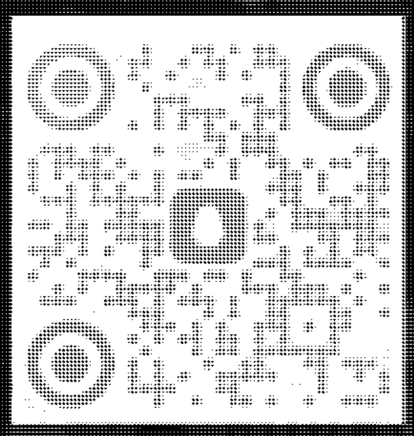

【龟料池塘】
暗杀汉化组漫画交流QQ群

【暗杀汉化组】
Bilibili

【暗杀汉化组】
AcFun

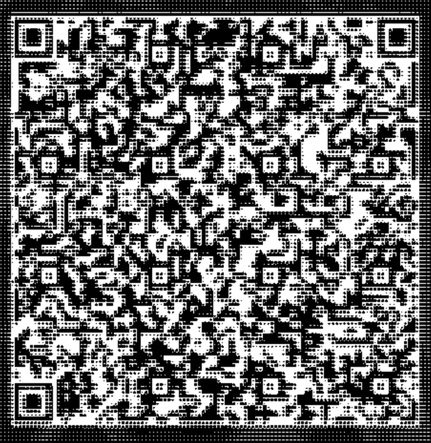

【龟龟站6】
暗杀汉化组百度网盘群

【星暗译盟】
微信公众号

关于永久停止分享高清汉化的公告

自2017年成立以来，汉化组已走过八载春秋。近年来，我们不断发现大量汉化漫画电子版遭遇打包和盗印，并被不良商家高价销售。这些商家无法通过正常途径联系下架，只能通过无用举报。同时，我们注意到部分汉化漫画被直接挪用或抄袭用于制作讲解漫画。自那时起，我们开始联系各个侵权上传者，要求删除或授权使用，但仍有部分人士置之不理、拒绝合作，甚至出言不逊。

2022年6月25日，B站的讲漫人***【搬砖的磐石】（UID：33907247）***未经许可使用《忍者神龟v5》汉化页面发布讲漫，评论区联系后未给予任何回复。

2023年6月23日及2023年7月4日，B站的讲漫人***【拉斐尔的弟弟】（UID：359423108）***抄袭《忍者神龟：最后的浪人-失落岁月》和《忍者神龟v1》的译稿发布讲解漫画，我们联系后最初遭到拒绝删除，并与其粉丝辱骂汉化组。随后在遭挂后虽删除了相关视频，却另发视频扬言要举报汉化组。最终，在与其合作的大UP主联系后，他删除了挑衅视频并宣称不再发布视频，但至今未向我们道歉。

2024年2月23日及2024年3月1日，B站的讲漫人***【千夏悠宇】（UID：98783918）***未经许可使用《蝙蝠侠/忍者神龟v2-v3》汉化页面进行讲解漫画，因其关闭评论区，转发联系后未给予任何回复，并将汉化组拉黑。

2024年11月13日，原小红书旧账号（已炸号）***【木叶隐村精英忍者】（ID：7539890900）***，B站旧账号***【木叶隐村精英忍者】（UID：1374206253）***，未经许可连续搬运《忍者神龟v1》漫画全页面。尽管组员进行了劝阻，该用户却对组员账号进行了删评和拉黑处理，并继续肆无忌惮地搬运。在多次举报后，该用户自行删除了盗搬的漫画。2025年5月25日，现小红书新账号更名为***【漫画博主】（ID：95322724351）***，现B站新账号更名为***【陈年老番】（UID3546879281334612）***，近期用新号关注汉化组B站账号并发表评论，且在小红书继续盗搬漫画。

截至目前，淘宝、拼多多、闲鱼、微店等上打包售卖电子版漫画的商家日益增多。本组和星火汉化组也有大量漫画被直接印刷成册，在各大电商平台高价销售，甚至在群聊中进行众筹印刷。在已有UP主授权译稿的情况下，仍有人盗用和随意讲解漫画；在明确告知不允许私自转载的情况下，仍有人以购买、下载或装作有授权进行胡搅蛮缠。为了保护自身权益，我们不得不采取以下措施：

1、自2023年6月1日起，所有更新的漫画将停止高清分享。所有页面将压缩至原图的四分之一，大小控制在400k左右，并实行内页水印，根据情况对透明度和部分或全部页面进行调整。

2、自2023年7月5日起，本组自购自扫的绘本和小说等，将不再公开发布，仅供友人内部交流。同时，与星火汉化组共同进行的原著补完项目所涉及的v2支线和部分的v4项目，以及往期旧漫画修订，也将不再公开发布，仅供友人内部交流使用。

3、自2021年3月3日起，因讲解漫画事件（涉事者一人已修改视频并道歉）实行的永久停止生肉分享将继续执行。

4、鉴于两个汉化组成员数量有限，且漫画数量众多，我们无法进行视频产出。若有UP主希望推出科普或讲解漫画，两个组均可提供全面协助。

5、由于近年来盗用和盗印事件日益猖獗，汉化组的成员在学业、工作和生活上也愈加繁忙，汉化组的产能预计将有所下降。

2025年5月27日更新